毎日を笑顔で過ごせるように願いを込めて……

2025年9月号

石日和（いしびより）ニュースレター

こんにちは。石日和の泉です。まだまだ暑い日が続きますが、朝晩少しずつ秋の気配が感じられるようになってきましたね。

さて、石といえば墓石や記念碑だけではなく、建築資材や庭園用としても幅広く活用されています。今回ご紹介するのは、いずれもお店の屋内に設置された灰石の飛石で、石日和の姉妹店「熊本園材センター」で取り扱っているものです。庭園用の加工石材として石灯篭、手水鉢、板石、縁石、天然石、貼り石など、豊富に取り揃えています。石材やお庭のことで何かございましたら、いつでもお気軽にご相談ください。

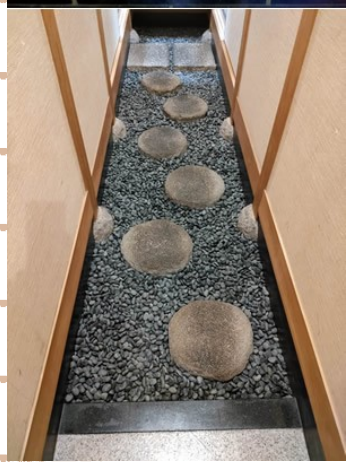

知っていますか？ 9月の記念日

●9月9日は「救急の日」です

1982年に、消防庁と厚生省（現在の厚生労働省）が制定しました。日付は「きゅう(9)きゅう(9)」（救急）の語呂合わせで、救急業務や救急医療について、一般の人々の理解と認識を深めることや、救急医療関係者の意識高揚を図ることを目的として制定されました。この日を含む一週間を「救急医療週間」として、救急処置の講演会や体験会など様々なイベントが開催されています。

■発行者：石日和（いしびより）

石を通じて「暮らしを豊かにし、喜んでいただけるものをお届けする」という想いで、地域の皆様と共に歩んでまいります。

代表：泉 充

泉 亨（とおる）

泉 努（つとむ）

竹 本

◆石日和（いしびより）熊本店
0120-135-515
熊本市南区城南町千町1628-2-3F

◆石日和 大矢野展示場
TEL:0964-59-2930

◆泉石材店 0120-121-295

※クイズの答え：①　※まちがいさがしの答え：1)三角の布（天冠）2)女の子のおはぎ 3)男性の髪の毛

～お墓・仏事のミニ知識～

★墓前のお花といえば・・・・美しく格調高い「菊の花」

9月9日は五節句の一つ「重陽の節句」で、「菊の節句」とも呼ばれます。菊は「邪気を払い、長寿の効能がある」と信じられおり、菊の節句では菊酒を飲んで無病息※や長寿を願います。日本で菊が墓前の供花とされるようになったのは、この「邪気を払う」という点や、高貴で格調高い花だったこと、時代を経て身近な花になっていったことなどが理由のようです。実は菊の花は種類の違いで開花の時期が異なるため、年間を通じて手に入りやすい花でもあり、花持ちが良いことから、長くきれいな花を楽しむことができます。いつもきれいな花を供え、心安らかに眠ってほしいという思いは、今も昔も同じですね。

仏事クイズ Q&A

知っているようで知らない仏事のことや言葉の意味をクイズで確かめてみましょう。

Q 葬儀や告別式での所作のひとつ「お焼香」。もともとは何をきっかけに生まれたのでしょう？

① 消臭のため

② 魔よけのため

③ リラックスのため

ヒント お釈迦様の時代、儀式では香が欠かせないものでした。その背景には、ある生活上の理由もあったようです。

まちがいさがし

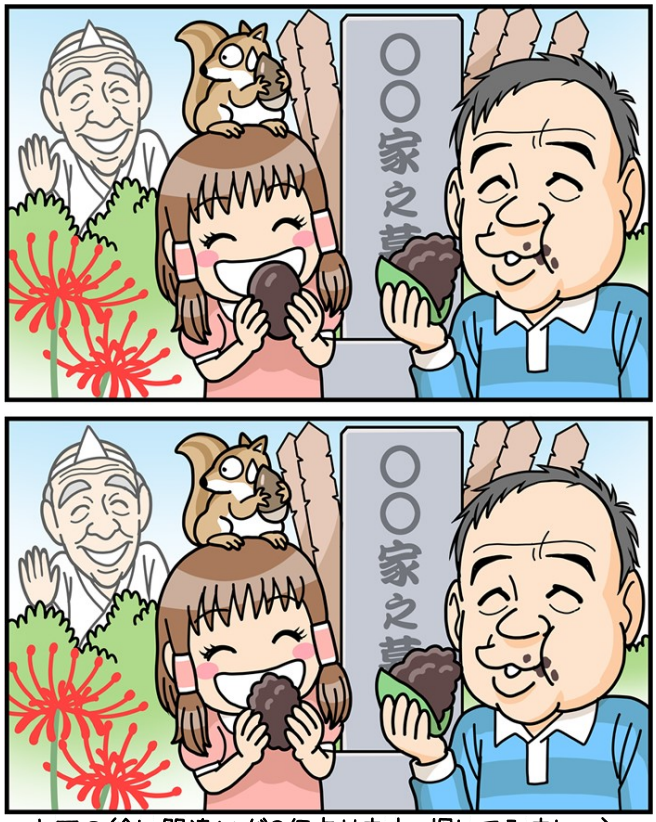

上下の絵に間違いが3個あります。探してみましょう。

※クイズとまちがいさがしの正解は、表面の一番下の部分をご覧ください。

ご縁を大切にしたいとの想いで、発行しています。