毎日を笑顔で過ごせるように願いを込めて……　2024年8月号

石日和（いしびより）ニュースレター

こんにちは。石日和の竹本です。まだまだ厳しい暑さが続く8月、いかがお過ごしでしょうか。先日、上天草霊園に洋型墓石が完成しました。竿石の「逢」の一文字と「○○家」の家名、納骨室扉の「ありがとう」は、お施主様とご家族が毛筆で書かれた文字を彫刻させていただきました。何日も練習を重ねて書かれた文字で、お施主様は「練習した甲斐がありました！」とたいへん喜んでくださいました。このようにお好きな文字や絵柄を自由に彫刻することができますよ。

さて、お盆からお彼岸にかけてお墓参りの機会も多いですが、お墓のことで何か気になることがございましたら、いつでもお気軽にお声かけください。

知っていますか？ 8月の記念日

●8月2日は「学制発布記念日」

1872年（明治5年）のこの日、学制が公布され、日本の近代学校制度が成立しました。

このときの教育制度は、下等小学4年、上等小学4年の「4・4制」だったそうです。

画一的な内容で様々な問題点もあったため、7年後の明治12年に教育令が公布され、学制は廃止されました。

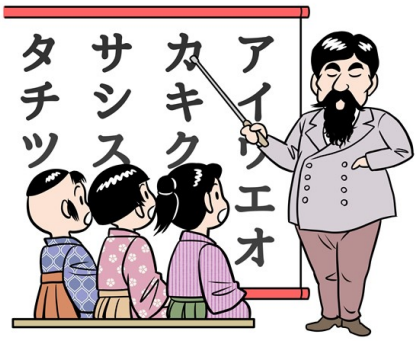

■発行者：石日和（いしびより）

石を通じて「暮らしを豊かにし、喜んでいただけるものをお届けする」という想いで、地域の皆様と共に歩んでまいります。

代表：泉　充

泉　亨（とおる）

泉　努（つとむ）

竹　本

◆石日和（いしびより）熊本店
0120-135-515
熊本市南区城南町千町1628-2-3F
◆石日和 大矢野展示場
TEL:0964-59-2930
◆泉石材店 0120-121-295

※仏事クイズの答え：③　※まちがいさがしの答え：1)女性の手　2)真ん中のかき氷の器　3)「レモン」の「ン」

～お墓・仏事のミニ知識～

★「鬼灯」は何と読む？ お盆に飾る「ほおずき」

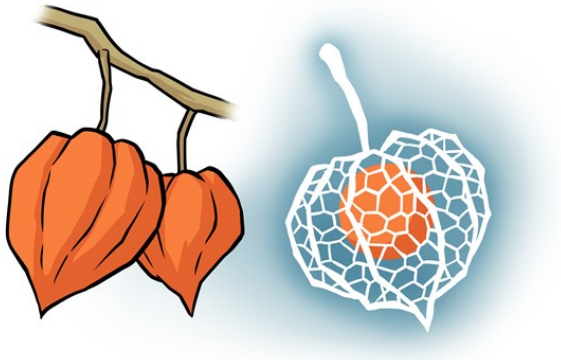

ほおずきは、赤く丸い形が提灯のように見えることから、お盆に帰ってきたご先祖様が迷わずにたどり着けるよう目印として飾るとされています。漢字では「鬼灯」（「鬼」は亡くなった人の意）と書きます。

また、帰ってきたご先祖様が、ほおずきの中の膨らんだ空間に一時的に宿り、お盆を過ごされるとも言われています。

最近では、お盆に飾ったあとにドライフラワーとして、おしゃれなインテリアとして長く楽しむ「透かしほおずき」も人気です。その赤く膨らんだ姿はどこか神秘的で、昔の人々が亡くなった方への思いを込めた気持ちも感じられます。

仏事クイズ Q&A

知っているようで知らない仏事のことや言葉の意味をクイズで確かめてみましょう。

Q 五輪塔は、「五輪（五大:ごだい）」という宇宙を構成する5つの要素を表す部位で成り立っています。次のうち、「五輪」にないものはどれでしょう？

① 地輪
② 風輪
③ 木輪

ヒント 五輪は、地、水、火、風、空の5つの要素で成り立っています。

まちがいさがし

上下の絵に間違いが3個あります。探してみましょう。

※クイズとまちがいさがしの正解は、表面の一番下の部分をご覧ください。

ご縁を大切にしたいとの想いで、発行しています。