毎日を笑顔で過ごせるように願いを込めて……

2024年8月号

八田石材新聞

連日厳しい暑さが続いておりますが、お変わりございませんか。先日、姫路市飾磨区のお寺様の境内墓地に、五輪塔を建立させていただきました。お施主様はお寺の総代の役員をされており、お寺様からご紹介をいただきました。境内墓地内に既にお墓をお持ちでしたが、お寺の入り口に近い場所に、新たに五輪塔を建立いたしました。石は日本の銘石・香川県産庵治石細目を使用、文字はお寺様の直筆を彫刻させていただきました。建碑法要の際は少し雨模様でしたが、幸いにも暑過ぎず、お施主様とお子様、お孫様お揃いで、無事に法要を終えることができました。

知っていますか？ 8月の記念日

●8月2日は「学制発布記念日」

1872年（明治5年）のこの日、学制が公布され、日本の近代学校制度が成立しました。

このときの教育制度は、下等小学4年、上等小学4年の「4・4制」だったそうです。

画一的な内容で様々な問題点もあったため、7年後の明治12年に教育令が公布され、学制は廃止されました。

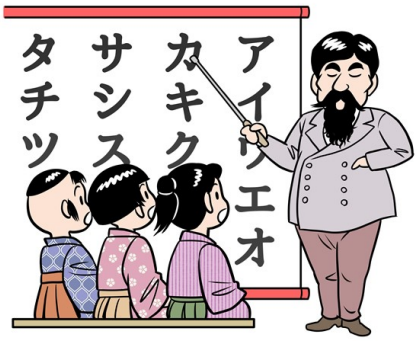

■発行者：八田石材株式会社

八田俊之（はった としゆき）

昭和43年 姫路市網干区生まれ
姫路東高、京都産業大（外国語学部）卒業。
妻、娘、マロン（保護犬4歳）の4人家族。マラソンと自転車に熱中しています！
姫路市、たつの市、相生市、太子町を中心に、兵庫県一円でご対応しております。

※弊社HPのQRコードです⇒

八田石材株式会社
TEL：079-273-3538
姫路市網干区大江島古川町120

※仏事クイズの答え：③　※まちがいさがしの答え：1）女性の手　2）真ん中のかき氷の器　3）「レモン」の「ン」

～お墓・仏事のミニ知識～

★「鬼灯」は何と読む？ お盆に飾る「ほおずき」

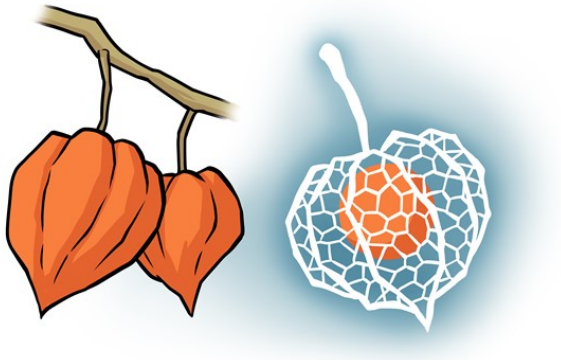

ほおずきは、赤く丸い形が提灯のように見えることから、お盆に帰ってきたご先祖様が迷わずにたどり着けるよう目印として飾るとされています。漢字では「鬼灯」（「鬼」は亡くなった人の意）と書きます。

また、帰ってきたご先祖様が、ほおずきの中の膨らんだ空間に一時的に宿り、お盆を過ごされるとも言われています。

最近では、お盆に飾ったあとにドライフラワーとして、おしゃれなインテリアとして長く楽しむ「透かしほおずき」も人気です。その赤く膨らんだ姿はどこか神秘的で、昔の人々が亡くなった方への思いを込めた気持ちも感じられます。

仏事クイズ Q&A

知っているようで知らない仏事のことや言葉の意味をクイズで確かめてみましょう。

Q 五輪塔は、「五輪（五大:ごだい）」という宇宙を構成する5つの要素を表す部位で成り立っています。次のうち、「五輪」にないものはどれでしょう？

① 地輪
② 風輪
③ 木輪

ヒント 五輪は、地、水、火、風、空の5つの要素で成り立っています。

まちがいさがし

上下の絵に間違いが3個あります。探してみましょう。

※クイズとまちがいさがしの正解は、表面の一番下の部分をご覧ください。

ご縁を大切にしたいとの想いで、発行しています。